

**Les certificats de santé
du 24^{ème} mois (CS 24)**
Certificats reçus en 2002 : 7 459

Poids >15 kg : 2,4%
Taux de remplissage des certificats de santé : 95,8%

Taille >93 cm : 3,6%
Taux de remplissage des certificats de santé : 95%

**Répartition des Indices
de Masse Corporelle (IMC)**

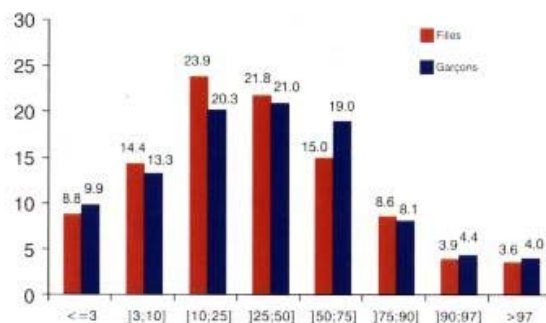

8% des enfants ont un poids élevé pour leur taille et 3,8% d'entre eux sont obèses.

Nb : IMC : poids en Kg/Taille²
- au delà - du 90^{ème} percentile, les enfants sont en surpoids,
- du 97^{ème} percentile, les enfants sont obèses.

Vaccinations

Vaccins	%
DT Polio (3 doses)	96,8
COQ (3 doses)	96,3
Haémophilus (3 doses)	94,5
Hépatite B (3 doses)	19,0
BCG	89,3
ROR	82,8

Bilans en école maternelle
25 652 enfants scolarisés en petite
et moyenne sections de maternelle
(2 à 5 ans) en 2002/2003

10 163 enfants de 4/5 ans soit 90% des enfants scolarisés en moyenne section de maternelle ont bénéficié : de dépistages de déficiences sensorielles donnant lieu à une consultation spécialisée :

- pour 12% des enfants des troubles visuels,
- pour 4% des enfants des troubles auditifs.

1 536 enfants ont bénéficié d'un bilan de santé complet en présence des parents.

184 enfants ont bénéficié de projets d'accueil individualisés mis en place avec l'éducation nationale et les médecins traitants.

**Direction de la Solidarité
Départementale**

Direction de la Protection Maternelle
et Infantile
Hôtel du Département
1000, rue d'Alco - 34087 Montpellier cedex 4
Tél. : 04.67.67.63.97
www.cg34.fr



Département de l'Hérault

Les premières années
**de la vie
en Hérault**

Grossesse,
accouchement,
l'enfant de la
naissance
à 6 ans

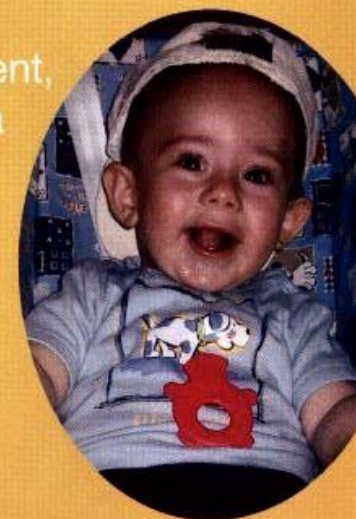

Données épidémiologiques
extraites des certificats de
santé reçus en 2002 et des
bilans en école maternelle
année scolaire 2002-2003



La démographie dans l'Hérault

Population totale

Recensement de la population 1999 :
896 909 habitants*
Estimation de la population au 1^{er} janvier 2002 :
923 600 habitants*

Enfants âgés de moins de 6 ans

Recensement de la population 1999 : 51 927*
Estimation de la population au 1^{er} janvier 2002 :
63 600*

La natalité

Nombre de naissances domiciliées en 2001 :
11 550*
Estimation du nombre de naissances en 2002 :
11 391**

Nombre de naissances dans l'Hérault
de 1990 à 2002



* Source INSEE

** Source Conseil Général : avis de naissance non domiciliés

Les certificats de santé du 8^{ème} jour (CS8) Certificats reçus en 2002 : 9185

La grossesse

Age de la mère

Taux de remplissage des certificats de santé : 85,8%

<20 ans :	Hérault : 2,4%
	France* : 2,6%
>=40 ans :	Hérault : 3,4%
	France* : 2,3%

Age moyen des mères : 29,6 ans (± 5,3)

Données sociales

Mères exerçant un emploi : 60,3%
Famille monoparentale : 7,8%

Consultations prénatales

Taux de remplissage des certificats de santé : 68,9%

Consultations inférieures à 3 :	Hérault : 2,0%
	France* : 1,0%
Consultations inférieures à 7 :	Hérault : 14,9%
	France* : 9,7%

Nombre moyen de consultations prénatales : 7,7(+1,8)

Préparation à la naissance

Taux de remplissage des certificats de santé : 59,2%

Primipares :	Hérault : 66,2%
	France* : 70,6%
Multipares :	Hérault : 33,8%
	France* : 27,0%

L'accouchement

Début du travail

déclenché :

Hérault :	13,1%
France* :	20,3%

Analgesie

péridurale :

Hérault :	50,9%
France* :	58,0%

Accouchement

Taux de remplissage des certificats de santé : 84,4%

césarienne	Hérault : 19,3%
	France* : 17,5%

* Origine : enquête nationale périnatale 1998

Le nouveau-né

Prématurité (âge gestationnel <37 SA)

Taux de remplissage des certificats de santé : 87,3%

Hérault	7,6%
France*	6,9%

Hypotrophie (poids <2500 g)

Taux de remplissage 96,5 %

Hérault	7,3%
France*	7,2%

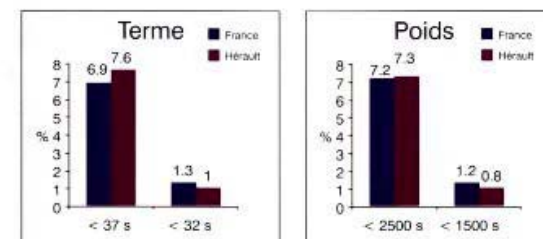

Transfert vers des unités de réanimation néonatale

Taux de remplissage des certificats de santé : 74,3%

Hérault	7%
France*	8,3%

Allaitement

Taux de remplissage des certificats de santé 91%

Hérault : 62,2% des nouveaux nés sont
allaités dès les premiers jours de la vie.
France* : 52,5%

Evolution des taux d'allaitement
dans l'Hérault

